Disposizioni Postali Brescia 1860 Storia Postale Posta Franchigia

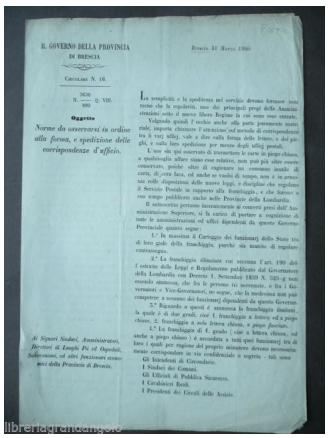

IL GOVERNO DELLA PROVINCIA DI BRESCIA

Brescia 31 Marzo 1860

CIRCOLARE N. 16.

N. 5620 / 3. 302 — D. VIII.

Oggetto

Norme da osservarsi in ordine alla forma, e spedizione delle corrispondenze d'ufficio.

Ai Signori Sindaci, Amministratori, Direttori di Luoghi Pii ed Ospedali, Sindacatori, ed altri funzionari economici della Provincia di Brescia.

La semplicità e la speditezza nel servizio devono formare sostanza che la regolarità, uno dei principali pregi delle Amministrazioni sotto il nuovo libero Regime in cui sono esse entrate.

Volgendo quindi l'occhio anche alla parte puramente materiale, importa chiamare l'attenzione sul metodo di corrispondenza tra le varj uffizj, vale a dire sulla forma delle lettere, e dei pieghi, e sulla loro spedizione per mezzo degli uffizj postali.

L'uso sin qui osservato di trasmettere le carte in piego chiuso, a qualsivoglia affare siano esse relative, non può più oltre essere conservato, poichè oltre di cagionare un consumo inutile di carta, di cera lacca ed anche se vuolsi di tempo, non è in armonia colle disposizioni delle nuove leggi, e discipline che regolano il Servizio Postale in rapporto alla franchiggia, e che furono a suo tempo pubblicate anche nelle Provincie della Lombardia.

Il sottoscritto pertanto intendendo di concerti presi dall'Amministrazione Superiore, si fa carico di portare a cognizione di tutte le amministrazioni ed uffici dipendenti da questo Governo Provinciale quanto segue:

1.° In massima il Carteggio dei funzionarj dello Stato tra di loro gode della franchiggia, purchè sia munito di regolare contrassegno.

2.° La franchiggia illimitata cui accenna l'art. 190 dell'estratto delle Leggi e Regolamento pubblicato dal Governatore della Lombardia con Decreto 1. Settembre 1859 N. 525-4 tuttavolta stimasi, che fra le persone ivi nominate, e fra i Governatori, e Vice-Governatori, ne segue, che la medesima non può competere a nessuno dei funzionarj dipendenti da questo Governo.

3.° Riguardo a quanti è ammessa la franchiggia limitata, la quale è di due gradi, cioè 1. franchiggia a lettera ed a piego chiuso, 2. franchiggia a sola lettera chiusa, o *piego fluviale*.

1.° La franchiggia di 1. grado (cioè a lettera chiusa, ed anche a piego chiuso) è accordata a tutti quei funzionarj tra di loro i quali per ragione del proprio ministero devono necessariamente corrispondere in via confidenziale e segreta - tali sono

Gli Intendenti di Circondario.
I Sindaci dei Comuni.
Gli Ufficiali di Pubblica Sicurezza.
I Carabinieri Reali.
I Presidenti dei Circoli delle Assizie.

libreriadigrandemagazzino

Vedere la descrizione dettagliata

Valutazione: Nessuna valutazione
Prezzo
Prezzo di vendita16,00 €

Fai una domanda su questo prodotto

Descrizione

Disposizioni

"Norme da osservare in ordine alla forma e spedizione delle corrispondenze d'ufficio"

Brescia 31 Marzo 1860

pp. 4, cm. 21x30, residuo di ceralacca e indirizzo al retro.

Condizioni di conservazione
Esemplare in buono stato, pieghe per spedizione, alcuni conti a penna d'epoca al retro, minimi difetti ai margini e agli angoli con pieghette.

Disposizioni postali per la "franchiggia".

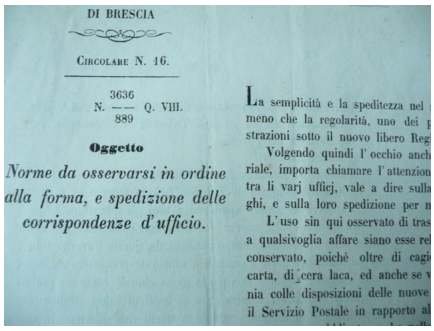

DI BRESCIA

CIRCOLARE N. 16.

N. 3636/889 Q. VIII.

Oggetto

Norme da osservarsi in ordine alla forma, e spedizione delle corrispondenze d'ufficio.

La semplicità e la speditezza nel
meno che la regolarità, uno dei
strazioni sotto il nuovo libero Reg
Volgendo quindi l'occhio anch
riale, importa chiamare l'attenzion
tra li varj uffiej, vale a dire sulla
ghi, e sulla loro spedizione per n
L'uso sin qui osservato di tras
a qualsivoglia affare siano esse rel
conservato, poichè oltre di cagi
carta, di cera laca, ed anche se v
nia colle disposizioni delle nuove
il Servizio Postale in rapporto al

Per altri volumi e documenti su questo e altri argomenti visitate il nostro negozio Ebay "Libreria Grandangolo"

CONDIZIONI DI VENDITA

Spedizione
Fino a 5 kg piego di libri raccomandato, oltre i 5 kg pacco postale.
Si ricorda che l'imballo viene eseguito con la massima cura.
La merce viene spedita a pagamento avvenuto e viaggia a rischio e pericolo dell'acquirente. Per maggiori informazioni vedi la pagina SPEDIZIONI del nostro negozio Ebay.

Ritiro diretto
Siamo disponibili per il ritiro diretto a **Modena** e a **Milano**. Per gli indirizzi delle sedi vedi la pagina DOVE SIAMO del nostro negozio Ebay.

Acquisti multipli
Se si acquistano più libri, la spedizione si paga una sola volta, purché si rispettino gli scaglioni di peso.

Estero / Foreign
For international shipment, please contact us.

Metodo di pagamento
Pay Pal, bonifico bancario, versamento postale (cc/p, vaglia o altro).
La spedizione avverrà entro i primi 4 giorni lavorativi dopo la conferma di avvenuto pagamento.
Si emette ricevuta fiscale e a richiesta fattura.
Il pagamento deve essere effettuato entro 7 giorni lavorativi dalla data di acquisto, trascorsi i quali l'oggetto sarà rimesso in vendita.

Feedback
Viene rilasciato dall'acquirente dopo il ricevimento di quanto acquistato. Data la sua importanza, vi invitiamo a leggere il breve testo della pagina FEEDBACK del nostro negozio Ebay.
Pertanto, in caso di qualsiasi problema, non esitate a contattarci.

Diritto di recesso
L'acquirente ha il diritto di restituire l'oggetto entro 14 giorni ed essere rimborsato, escluse le spese di porto e imballo. L'oggetto deve essere restituito, dopo previa comunicazione, imballato e nelle medesime condizioni di come era all'origine.

Creato da Turbo Lister
Strumento gratuito per mettere in vendita i tuoi oggetti. Metti in vendita i tuoi oggetti in modo facile e veloce e gestisci le inserzioni in corso.